

DO NOT SCALE FROM THIS DRAWING

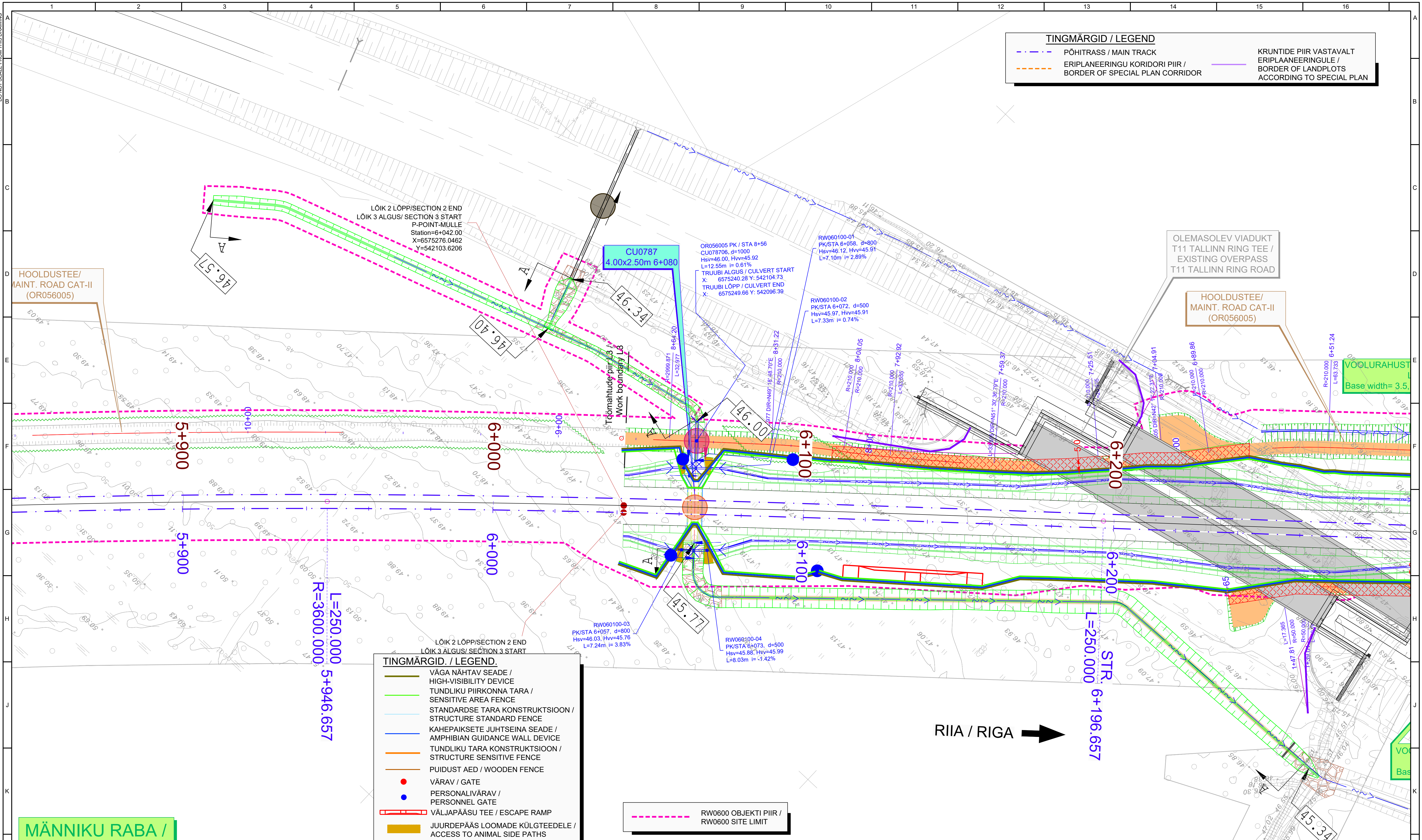

**TINGMÄRGID. / LEGEND.**

- VÄGA NÄHTAV SEADE / HIGH-VISIBILITY DEVICE
- TUNDLIKU PIIRKONNA TARA / SENSITIVE AREA FENCE
- STANDARDSE TARA KONSTRUKTSIOON / STRUCTURE STANDARD FENCE
- KAHEPAIKSETE JUHTSEINA SEADE / AMPHIBIAN GUIDANCE WALL DEVICE
- TUNDLIKU TARA KONSTRUKTSIOON / STRUCTURE SENSITIVE FENCE
- PUIDUST AED / WOODEN FENCE
- VÄRAV / GATE
- PERSONALIVÄRAV / PERSONNEL GATE
- VÄLJAPÄÄSU TEE / ESCAPE RAMP
- JUURDEPÄÄS LOOMADE KÜLGTEEDELE / ACCESS TO ANIMAL SIDE PATHS

RW0600 OBJEKTI PIIR / RW0600 SITE LIMIT

MÄNNIKU RABA /

REDAKTSIOONID / REVISIONS					
Nr / No.	Kuupäev / Date	Kirjeldus / Description	Koostaja / Originator	Kontrollija / Checker	Koostaja / Approver
000	11/03/2025	V0 esitamine/ submission V0	E.Remmelkoor	M. Mikk	A.Brakmann
001	02/05/2025		E.Remmelkoor	M. Mikk	A.Brakmann
002	06/02/2026		E.Remmelkoor	M. Mikk	A.Brakmann

Kaasrahastab Euroopa Liit Euroopa ühendamise rahastu  
Co-financed by the Connecting Facility of the European Union

PROJEKT / PROJECT  
LEPINGU Nr / CONTRACT NO. 2024-K138  
RBDTDEEDS2DPS2

PROJECT RAIL BALTICA HARJUMAA PÕHITRASSI  
RAUDTEETARISTU III ETAPI EHTUSTÖÖD LÕIGUL  
KANGRU-SAKU  
PROJECT THE HARJU COUNTY MAIN LINE RAILWAY  
INFRASTRUCTURE'S STAGE III OF THE KANGRU-SAKU  
SECTION

TELLIJA / CLIENT  
RAIL BALTIC ESTONIA OÜ  
Veskiposti 2/1, Tallinn  
Harjumaa, 10138, Estonia  
+372 6867067 info@rbe.ee  
Reg. code: 12734109

ALLTOOVÕTJA / SUB-CONTRACTOR  
Skepast & Puhkim OÜ  
Laki põik 2, Tallinn  
Harjumaa, 12919, Estonia  
+3726645808 info@skpk.ee  
Reg. code: 11255795

KONSULTANT / CONSULTANT  
  
INF Infra OÜ  
Liivalaia 9  
10118 Tallinn  
info.ehitus@inf.ee  
Register code: 16218639

KUUPÄEV / DATE  
06/02/2026

MÕÖTKAVA / SCALE  
N/A

PABERI SUURUS / PAPER SIZE  
A1

JOONISE STAATUS / DRAWING STATUS  
ESITATUD KOOSKOLASTUSEKS  
ISSUED FOR APPROVAL

KOOSTAJA / ORIGINATOR	NIMI / NAME	ALLKIRI / SIGNATURE	KUUPÄEV / DATE
KONTROLLIJA / CHECKER	M. Mikk		06/02/2026
ÜLEVAAATAJA / REVIEWER	A.Brakmann		06/02/2026
KOOSKOLASTAJA / APPROVER	K.Toome		06/02/2026

JOONISE PEALKIRI / DRAWING TITLE  
RAUDTEE ASENDIPLAAN. OSA-III.  
RAILWAY GENERAL PLAN. PART-III.

PROJEKTI KOOD / PROJECT CODE	ASUKOHT / LOCATION	TALLINN-RAPLA	DISTSIPLIINI KOOD / DISCIPLINE CODE
PROJEKTI ID	LÕIGU ID	ALALÕIGU ID	OSA / SÜSTEEM
RBDT-EE	DS2	DPS2	RW060103
LEHE PEALKIRI / SHEET NAME:	LEHE NUMBER / SHEET NUMBER:	1 of 2	02



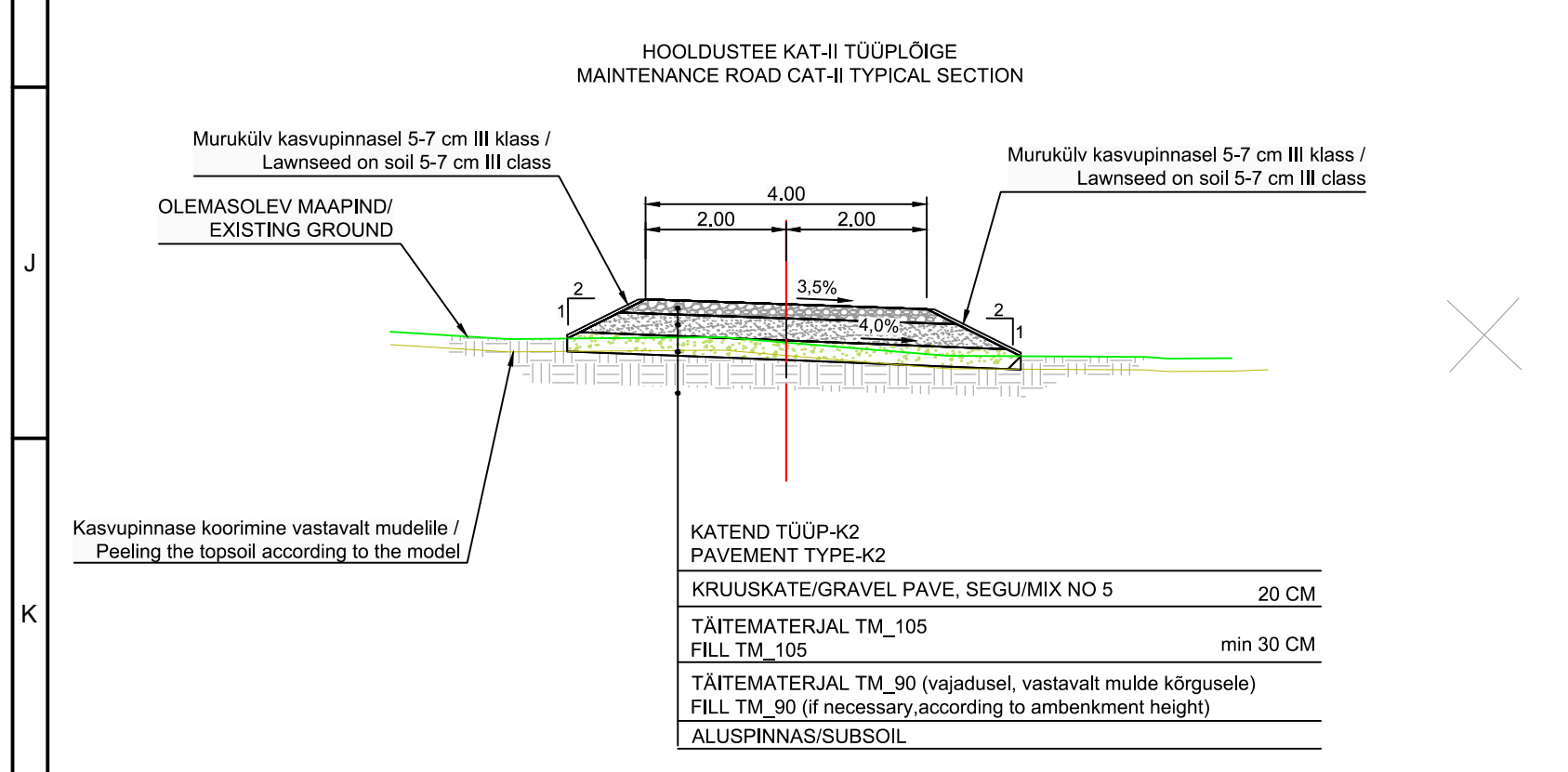
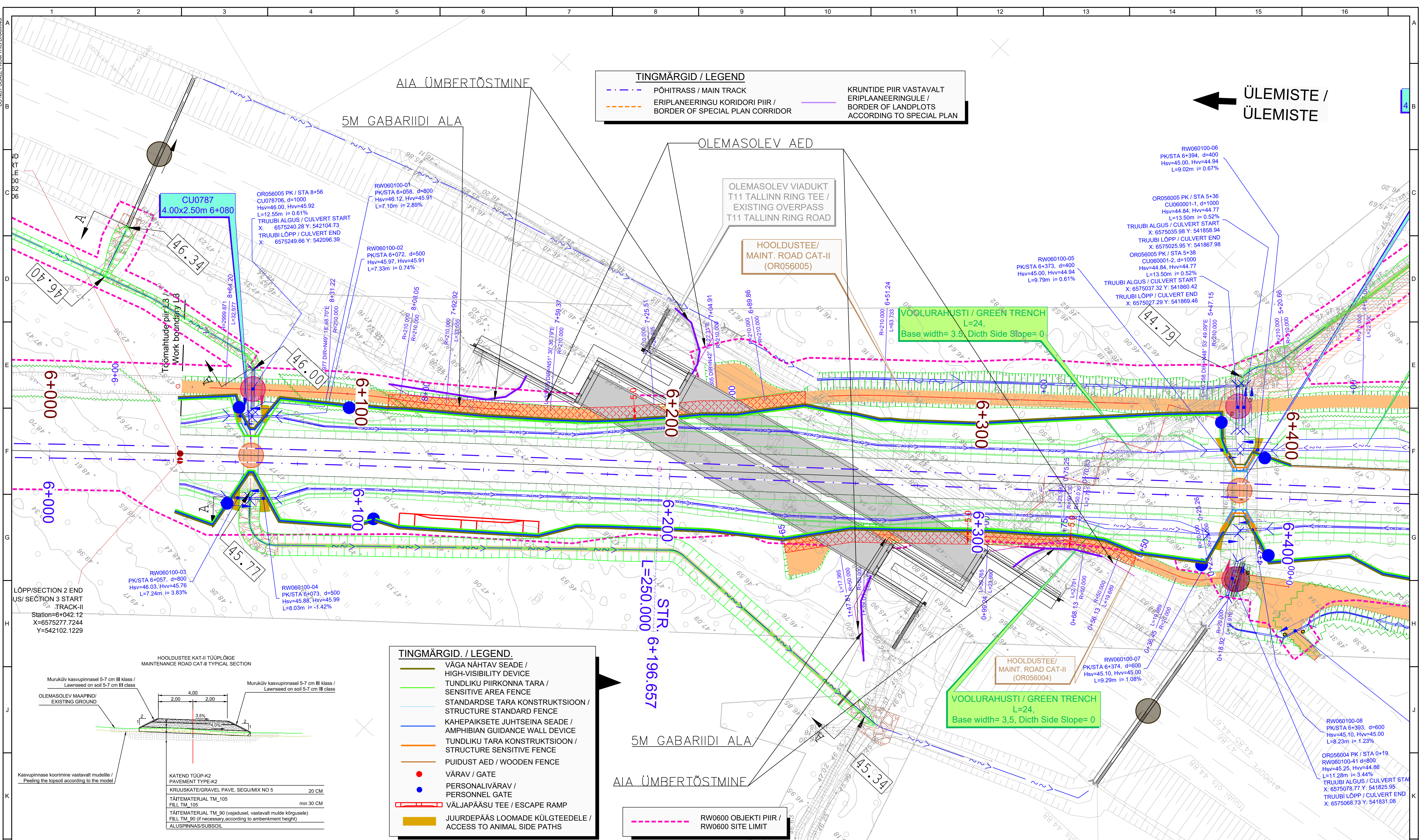



**TINGMÄRGID. / LEGEND.**

- VÄGA NÄHTAV SEADE / HIGH-VISIBILITY DEVICE
- TUNDLIKU PIIRKONNA TARA / SENSITIVE AREA FENCE
- STANDARDSE TARA KONSTRUKTSIOON / STRUCTURE STANDARD FENCE
- KAHEPAIKSETE JUHTSEINA SEADE / AMPHIBIAN GUIDANCE WALL DEVICE
- TUNDLIKU TARA KONSTRUKTSIOON / STRUCTURE SENSITIVE FENCE
- PUUDUST AED / WOODEN FENCE
- VÄRAV / GATE
- PERSONALIVÄRAV / PERSONNEL GATE
- VÄLJAPÄÄSU TEE / ESCAPE RAMP
- JUURDEPÄÄS LOOMADE KÜLGTEEDELE / ACCESS TO ANIMAL SIDE PATHS

**TINGMÄRGID. / LEGEND.**

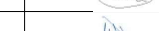
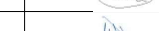
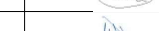
- PÕHITRASS / MAIN TRACK
- ERIPLANEERINGU KORIDORI PIIR / BORDER OF SPECIAL PLAN CORRIDOR
- KRUNTIDE PIIR VASTAVALT ERIPLANEERINGULE / BORDER OF LANDPLOTS ACCORDING TO SPECIAL PLAN

<div>REDAKTSIOONID / REVISIONS</div> <table><thead><tr><th>Nr / No.</th><th>Kuupäev / Date</th><th>Kirjeldus / Description</th><th>Koostaja / Originator</th><th>Kontrollija / Checker</th><th>Koostaja / Approver</th></tr></thead><tbody><tr><td>000</td><td>11/03/2025</td><td>V0 esitamine/ submission V0</td><td>E.Remmelkoor</td><td>M. Mikk</td><td>A.Brakmann</td></tr><tr><td>001</td><td>02/05/2025</td><td></td><td>E.Remmelkoor</td><td>M. Mikk</td><td>A.Brakmann</td></tr><tr><td>002</td><td>06/02/2026</td><td></td><td>E.Remmelkoor</td><td>M. Mikk</td><td>A.Brakmann</td></tr><tr><td></td><td></td><td></td><td></td><td></td><td></td></tr><tr><td></td><td></td><td></td><td></td><td></td><td></td></tr><tr><td></td><td></td><td></td><td></td><td></td><td></td></tr><tr><td></td><td></td><td></td><td></td><td></td><td></td></tr><tr><td></td><td></td><td></td><td></td><td></td><td></td></tr><tr><td></td><td></td><td></td><td></td><td></td><td></td></tr></tbody></table>						Nr / No.	Kuupäev / Date	Kirjeldus / Description	Koostaja / Originator	Kontrollija / Checker	Koostaja / Approver	000	11/03/2025	V0 esitamine/ submission V0	E.Remmelkoor	M. Mikk	A.Brakmann	001	02/05/2025		E.Remmelkoor	M. Mikk	A.Brakmann	002	06/02/2026		E.Remmelkoor	M. Mikk	A.Brakmann																																					<div>PROJEKT / PROJECT</div> <div>LEPINGU Nr. / CONTRACT NO. 2024-K138</div> <div>RBDTDEEDSDPS2</div> <div></div> <div>PROJECT RAIL BALTICA HARJUMAA PÕHITRASSI</div> <div>RAUDTEETARISTU III ETAPI EHITUSTÖÖD LÕIGUL</div> <div>KANGRU-SAKU</div> <div>PROJECT THE HARJU COUNTY MAIN LINE RAILWAY</div> <div>INFRASTRUCTURE'S STAGE III OF THE KANGRU-SAKU</div> <div>SECTION</div>						<div>TELLIJA / CLIENT</div> <div>RAIL BALTIC ESTONIA OÜ</div> <div>Veskiposti 2/1, Tallinn</div> <div>Harjumaa, 10138, Estonia</div> <div>+372 6867067 info@rbe.ee</div> <div>Reg. code: 12734109</div> <div>ALLTOOVÕTJA / SUB-CONTRACTOR</div> <div>Skepast &amp; Puhkim OÜ</div> <div>Laki põik 2, Tallinn</div> <div>Harjumaa, 12919, Estonia</div> <div>+3726645808 info@skpk.ee</div> <div>Reg. code: 11255795</div>						<div>KONSULTANT / CONSULTANT</div> <div></div> <div>INF Infra OÜ</div> <div>Liivalaia 9</div> <div>10118 Tallinn</div> <div>info.ehitus@inf.ee</div> <div>Register code: 16218639</div>						<div>KUUPÄEV / DATE</div> <div>06/02/2026</div> <div>JOONISE STAATUS / DRAWING STATUS</div> <div>ESITATUD KOOSKOLASTUSEKS</div> <div>ISSUED FOR APPROVAL</div> <table><thead><tr><th></th><th>NIMI / NAME</th><th>ALLKIRI / SIGNATURE</th><th>KUUPÄEV / DATE</th></tr></thead><tbody><tr><td>KOOSTAJA / ORIGINATOR</td><td>E.Remmelkoor</td><td></td><td>06/02/2026</td></tr><tr><td>KONTROLLIA / CHECKER</td><td>M. Mikk</td><td></td><td>06/02/2026</td></tr><tr><td>ÜLEVAAATAJA / REVIEWER</td><td>A.Brakmann</td><td></td><td>06/02/2026</td></tr><tr><td>KOOSKOLASTAJA / APPROVER</td><td>K.Toome</td><td></td><td>06/02/2026</td></tr><tr><td></td><td></td><td></td><td></td></tr><tr><td></td><td></td><td></td><td></td></tr><tr><td></td><td></td><td></td><td></td></tr><tr><td></td><td></td><td></td><td></td></tr></tbody></table>							NIMI / NAME	ALLKIRI / SIGNATURE	KUUPÄEV / DATE	KOOSTAJA / ORIGINATOR	E.Remmelkoor		06/02/2026	KONTROLLIA / CHECKER	M. Mikk		06/02/2026	ÜLEVAAATAJA / REVIEWER	A.Brakmann		06/02/2026	KOOSKOLASTAJA / APPROVER	K.Toome		06/02/2026																	<div>MÕÕTKAVA / SCALE</div> <div>N/A</div> <div>PABERI SUURUS / PAPER SIZE</div> <div>A1</div> <div>JOONISE PEALKIRI / DRAWING TITLE</div> <div>RAUDTEE ASENDIPLAAN. OSA-III.</div> <div>RAILWAY GENERAL PLAN. PART-III.</div> <table><thead><tr><th colspan="2">PROJEKTI KOOD / PROJECT CODE</th><th colspan="2">ASUKOHT / LOCATION</th><th colspan="2">TALLINN-RAPLA</th><th colspan="2">DISCIPLIINI KOOD / DISCIPLINE CODE</th><th></th></tr><tr><th>PROJEKTI ID</th><th>LOIGU ID</th><th>ALALOIGU ID</th><th>OSA / SÜSTEEM</th><th>TSOON / ZONE</th><th>ASUKOHT / LOCATION</th><th>RBR KOOD / RBR CODE</th><th>KOHALIK KOOD / LOCAL CODE</th><th>PROJEKTI ETAPPI / PROJECT STAGE</th></tr></thead><tbody><tr><td>RBDTD-EE</td><td>DS2</td><td>DPS2</td><td>RW060103</td><td>ZZ</td><td>ZZZZ</td><td>TR</td><td>TR</td><td>DTD</td></tr><tr><td colspan="8">LEHE PEALKIRI / SHEET NAME:</td><td>REVISION / REVISION</td></tr><tr><td colspan="8">RBDTD-EE-DS2-DPS2_INF_RW060103-ZZ_ZZZZ_D2-TR-TR_DTD_000006</td><td>02</td></tr><tr><td colspan="8">LEHE NUMBER / SHEET NUMBER:</td><td></td></tr><tr><td colspan="8">1 of 2</td><td></td></tr></tbody></table>						PROJEKTI KOOD / PROJECT CODE		ASUKOHT / LOCATION		TALLINN-RAPLA		DISCIPLIINI KOOD / DISCIPLINE CODE			PROJEKTI ID	LOIGU ID	ALALOIGU ID	OSA / SÜSTEEM	TSOON / ZONE	ASUKOHT / LOCATION	RBR KOOD / RBR CODE	KOHALIK KOOD / LOCAL CODE	PROJEKTI ETAPPI / PROJECT STAGE	RBDTD-EE	DS2	DPS2	RW060103	ZZ	ZZZZ	TR	TR	DTD	LEHE PEALKIRI / SHEET NAME:								REVISION / REVISION	RBDTD-EE-DS2-DPS2_INF_RW060103-ZZ_ZZZZ_D2-TR-TR_DTD_000006								02	LEHE NUMBER / SHEET NUMBER:									1 of 2								
Nr / No.	Kuupäev / Date	Kirjeldus / Description	Koostaja / Originator	Kontrollija / Checker	Koostaja / Approver																																																																																																																																																																																													
000	11/03/2025	V0 esitamine/ submission V0	E.Remmelkoor	M. Mikk	A.Brakmann																																																																																																																																																																																													
001	02/05/2025		E.Remmelkoor	M. Mikk	A.Brakmann																																																																																																																																																																																													
002	06/02/2026		E.Remmelkoor	M. Mikk	A.Brakmann																																																																																																																																																																																													
	NIMI / NAME	ALLKIRI / SIGNATURE	KUUPÄEV / DATE																																																																																																																																																																																															
KOOSTAJA / ORIGINATOR	E.Remmelkoor		06/02/2026																																																																																																																																																																																															
KONTROLLIA / CHECKER	M. Mikk		06/02/2026																																																																																																																																																																																															
ÜLEVAAATAJA / REVIEWER	A.Brakmann		06/02/2026																																																																																																																																																																																															
KOOSKOLASTAJA / APPROVER	K.Toome		06/02/2026																																																																																																																																																																																															
PROJEKTI KOOD / PROJECT CODE		ASUKOHT / LOCATION		TALLINN-RAPLA		DISCIPLIINI KOOD / DISCIPLINE CODE																																																																																																																																																																																												
PROJEKTI ID	LOIGU ID	ALALOIGU ID	OSA / SÜSTEEM	TSOON / ZONE	ASUKOHT / LOCATION	RBR KOOD / RBR CODE	KOHALIK KOOD / LOCAL CODE	PROJEKTI ETAPPI / PROJECT STAGE																																																																																																																																																																																										
RBDTD-EE	DS2	DPS2	RW060103	ZZ	ZZZZ	TR	TR	DTD																																																																																																																																																																																										
LEHE PEALKIRI / SHEET NAME:								REVISION / REVISION																																																																																																																																																																																										
RBDTD-EE-DS2-DPS2_INF_RW060103-ZZ_ZZZZ_D2-TR-TR_DTD_000006								02																																																																																																																																																																																										
LEHE NUMBER / SHEET NUMBER:																																																																																																																																																																																																		
1 of 2																																																																																																																																																																																																		
1	2	3	4	5	6	7	8	9	10	11	12	13	14	15	16																																																																																																																																																																																			

Kaasrahastab Euroopa Liit Euroopa ühendamise rahastu  
Co-financed by the Connecting Facility of the European Union